

EDIFICIO TULIPANO - UNITA' 03

QUADRILOCALE - PIANO TERRA

Appartamento al piano terra, disposto in un unico livello
Ingresso all'appartamento da vano scala comune
Ampio giardino
Posto auto in autorimessa

POSIZIONE

Tipologia
Piano
Totale piani dell'edificio
Esposizione

Appartamento
Terra
4
Sud, Ovest

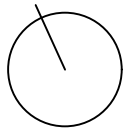

CARATTERISTICHE

Superficie commerciale
Pavimentazione esterna
Porticato
Giardino

123 mq
46 mq
22 mq
360 mq

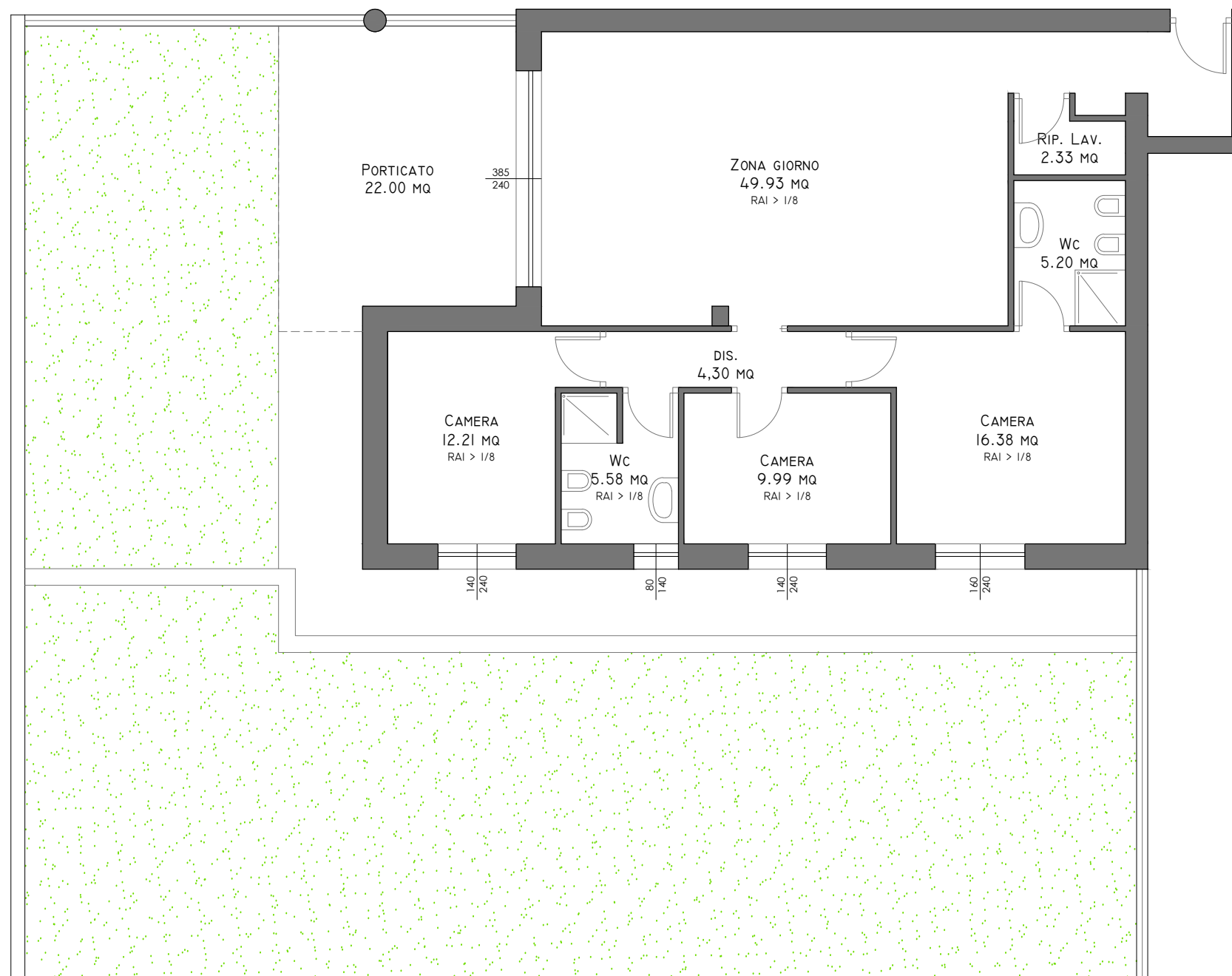

PIANO TERRA
scala 1:100

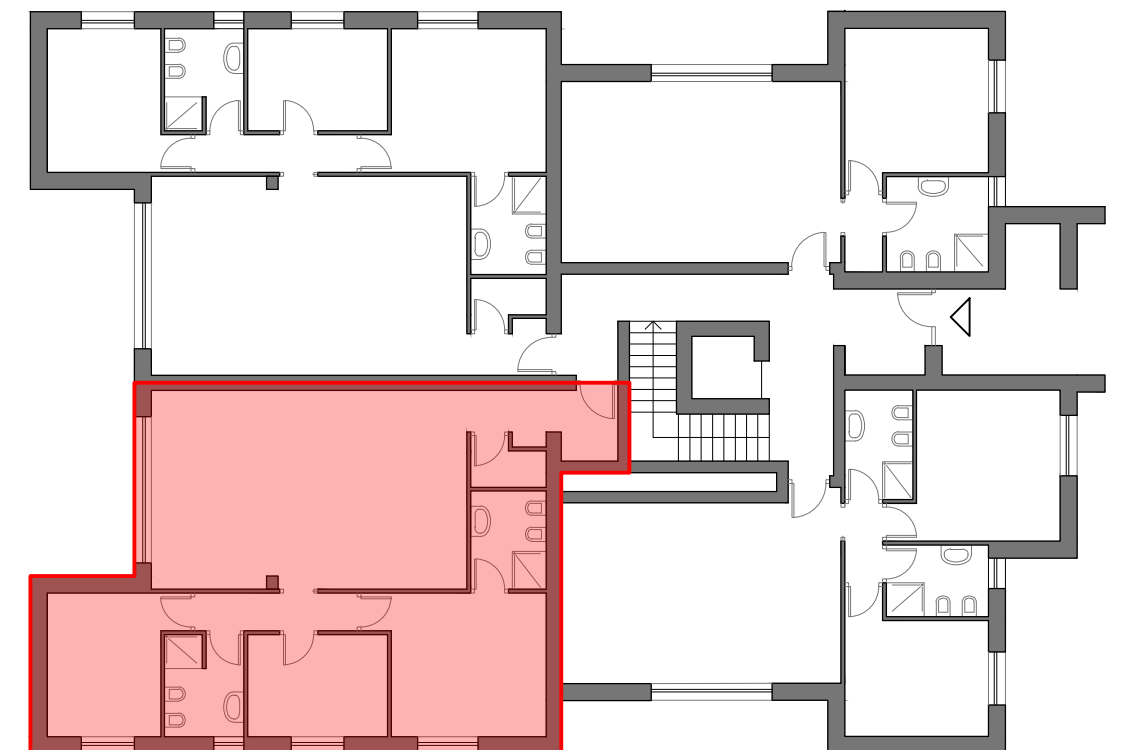

PIANO TERRA
scala 1:200