

EDIFICIO TULIPANO - UNITA' 02

TRILOCALE - PIANO TERRA

Appartamento al piano terra, disposto in un unico livello
Ingresso all'appartamento da vano scala comune
Ampio giardino
Posto auto in autorimessa

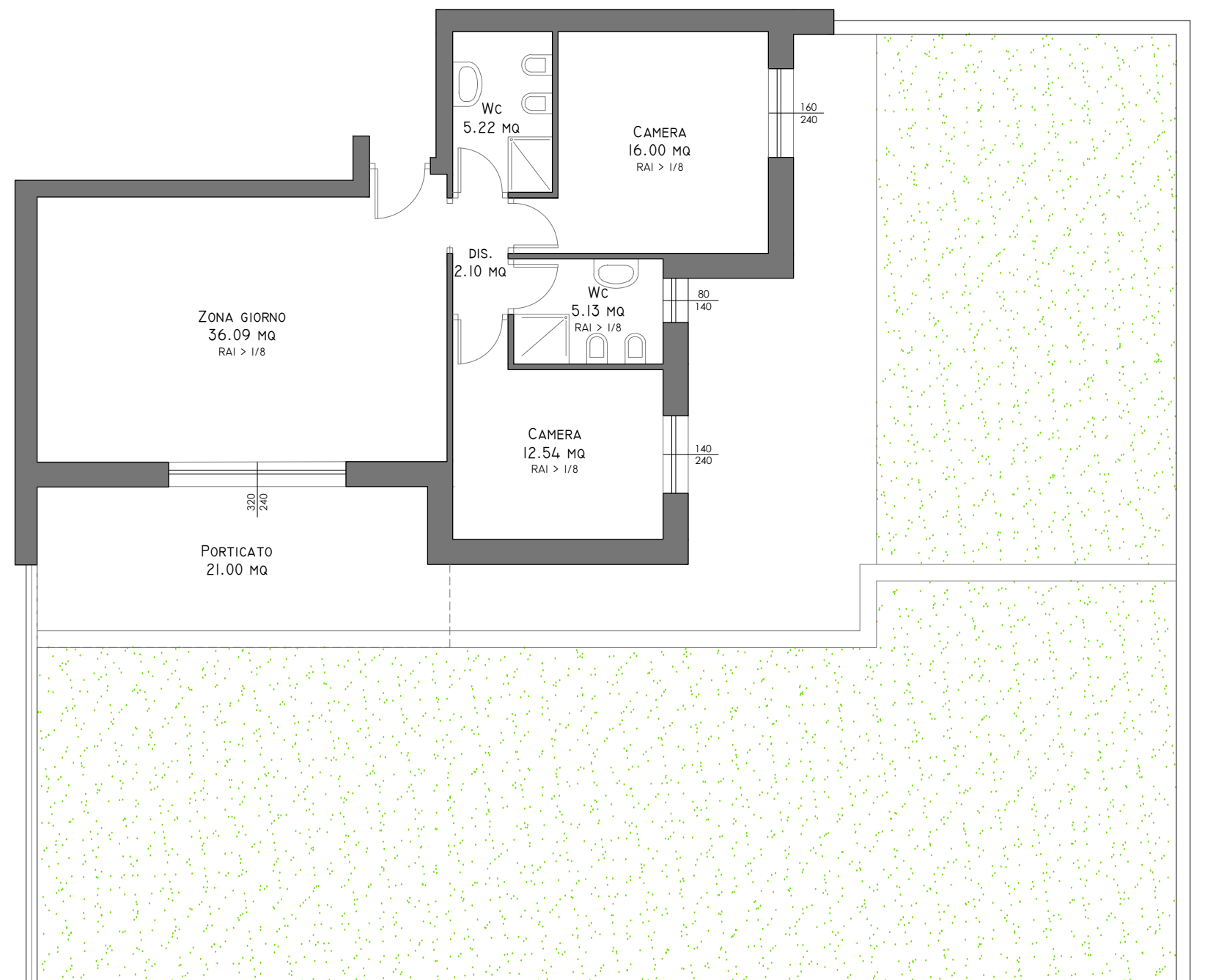

PIANO TERRA
scala 1:100

POSIZIONE

Tipologia
Piano
Totale piani dell'edificio
Esposizione

Appartamento
Terra
4
Sud, Est

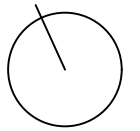

CARATTERISTICHE

Superficie commerciale
Pavimentazione esterna
Porticato
Giardino

97 mq
52 mq
21 mq
337 mq

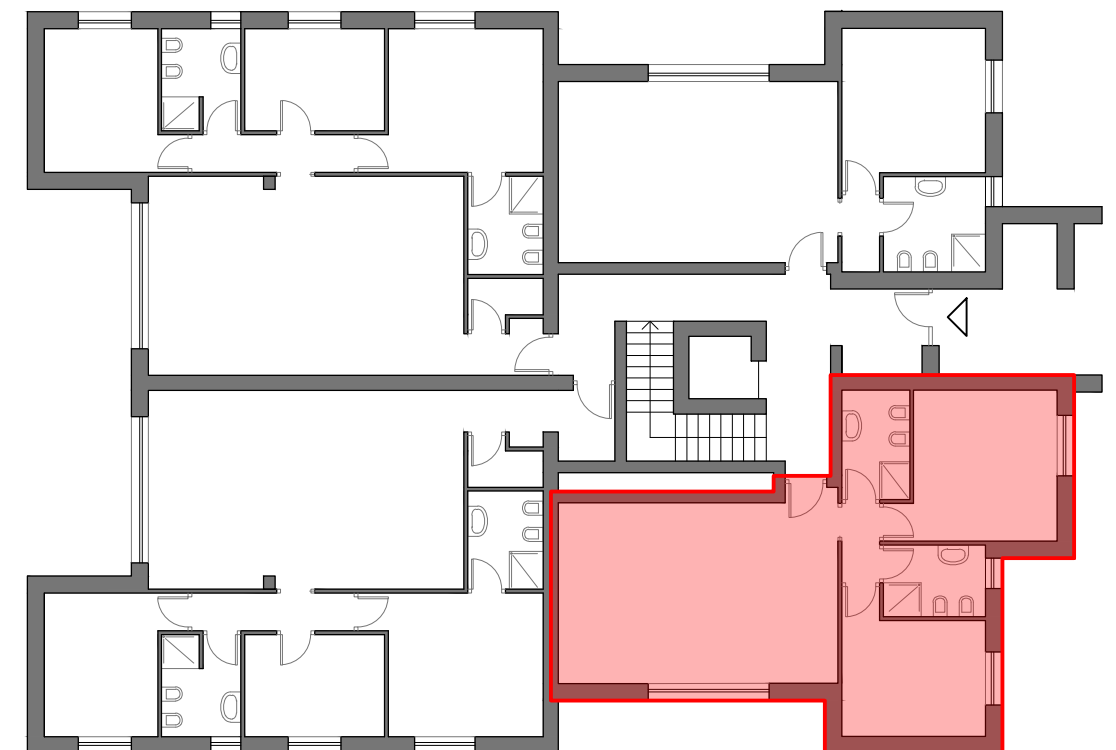

PIANO TERRA
scala 1:200